KRONIKA

DYPLOM

POLSKI ZWIĄZEK DZIAŁKOWCÓW
WOJEWÓDZKI ZARZĄD w RZESZOWIE

przyznaje dla

PRACOWNICZEGO OGRODU DZIAŁKOWEGO „PREFABET" w Kolbuszowej

za

udział w konkursie „Kronik ogrodowych"

SEKRETARZ

POLSKI ZWIĄZEK DZIAŁKOWCÓW WOJEWÓDZKI ZARZĄD w Rzeszowie
m.p.

PREZES

Rzeszów 1987

KRONIKA PRACOWNICZEGO OGRODU DZIAŁKOWEGO «PREFABET» W KOLBUSZOWEJ

TOM I

Witaminy z własnego
ogródka do każdego
posiłku

POLSKI ZWIĄZEK DZIAŁKOWCÓW

PRACOWNICZY OGRÓD DZIAŁKOWY

„Prefabet"

W KOLBUSZOWEJ UL. WOLSKA

(PREFABET)
KOLBUSZOWA

KRONIKA NINIEJSZA POWSTAŁA Z INICJATYWY ZARZĄDU PRACOWNICZEGO OGRODU DZIAŁKOWEGO „PREFABET" W KOLBUSZOWEJ POD PRZEWODNICTWEM EDWARDA RUSINA – W 1986 r.

ZEBRANO PROTOKOŁY I INNE DOKUMENTY ORAZ ZDJĘCIA DOTYCZĄCE UBIEGŁYCH KILKU LAT I W SPOSÓB SKRÓTOWY OPISANO HISTORIĘ POWSTANIA PRACOWNICZEGO OGRODU.

OBSERWUJĄC KILKULETNI DOROBEK NASZYCH DZIAŁKOWCÓW, ICH ZABIEGI, ABY SWÓJ OGRÓDEK UCZYNIĆ PIĘKNYM I UŻYTECZNYM, SĄDZIMY, ŻE POTRZEBĘ POWSTANIA TAKIEGO OGRODU JAK I POTRZEBĘ SPISYWANIA DALSZYCH JEGO DZIEJÓW NAJLEPIEJ UZASADNIĄ SŁOWA POETY:

JULIAN TUWIM

CEL /fragment/

Szukałem tego w Paryżu, szukałem
w Berlinie i Rzymie,
A to za oknem była i miało polskie imię.
Myślałem, że to potęga, świat nowy, nowe dzieje,
A to ogródek wiejski, co się kwiatami śmieje.
A to graszek pachnący, georginie i malwy,
Wymalowane słońcem w proste, włościańskie
barwy.
Teraz kołysz się kołysz, nierozumna głowo,
że w ogródku niebiesko, płowo i różowo.
Szukałem tego pogonią - niecierpliwie, proroczo,
A to mi z paru grządek ukazało się oczom.

AOTO DZIEJE ...

NA PODSTAWIE DECYZJI Z DNIA 13 X 79, ZARZĄD GOSPODARKI TERENAMI W KOLBUSZOWEJ REPREZENTOWANY PRZEZ OB. RYSZARDA JASIŃSKIEGO PRZEKAZAŁ W DNIU 6 XII 1979 r. TEREN POD PRACOWNICZE OGRÓDKI DZIAŁKOWE PRZY UL. WOLSKIEJ. STRONĘ ODBIERAJĄCĄ REPREZENTOWALI :

OB. ŻENONA CHODOROWSKA
SAM. REFERENT D/S SOCJALNYCH

I OB. STANISŁAW WIĄCEK
PRZEW. RADY ZAKŁ. W PPB „PREFABET W KOLBUSZOWEJ

PRZEDMIOTEM PRZEKAZANIA BYŁY :

- TEREN SKŁADAJĄCY SIĘ Z DZIAŁEK 1209/3; 1210/2 i 1219/2 O ŁĄCZNEJ POWIERZCHNI 1.18 HA NA KTÓRYM WYZNACZONO 23 DZIAŁKI,
- DOKUMENTACJA PROJEKTOWA,
- ROZLICZENIE Z PONIESIONYCH KOSZTÓW.

LISTA PIERWSZYCH DZIAŁKOWCÓW:

1. MARIAN LACHOWICZ
2. ZOFIA HARACZ
3. ZENONA CHODOROWSKA
4. EDWARD RUSIN
5. EDMUND PIK
6. ZB. ŚMIECHOWSKI
7. ZB. FRANKOWSKI
8. JANINA PASTUŁA
9. WŁ. ORZECHOWSKI
10. IGNACY WIĄCEK
11. JAN CZOCHARA
12. HELENA CISEK
13. JÓZEFA SERAFIN
14. ANTONI WESOŁOWSKI
15. ANTONI STOLARZ
16. STANISŁAWA WOŹNY
17. TADEUSZ ZAJĄC
18. MARIA OSENKOWSKA
19. ALFONS WLAZŁO
20. PAŃCZAK FRANCISZEK
21. WACŁAW SŁOMIŃSKI
22. ZOFIA ZIELIŃSKA
23. BARBARA CHODOROWSKA

NA ZEBRANIU ODBYTYM W DNIU 14.02.1980 PRZY WSPÓŁUDZIALE PRZEDSTAWICIELA WOJ. ZARZĄDU PRACOWNICZYCH OGRÓDKÓW DZIAŁKOWYCH W RZESZOWIE OB. RYSZARDA PASŁAWSKIEGO WYBRANO:

ZARZĄD:

PRZEWODNICZĄCY M. LACHOWICZ
Z-CA PRZEWODN. EDWARD RUSIN
—"— —"— JADEUSZ ZAJĄC
SEKRETARZ ZOFIA ZIELIŃSKA
CZŁONEK ZENONA CHODOROWSKA

KOMISJA REWIZYJNA:

PRZEWODNICZĄCY K. AUGUSTYN
Z-CA PRZEWODN. ZB. ŚMIECHOWSKI
SEKRETARZ ANNA FRANKOWSKA

KOMISJA ROZJEMCZA

PRZEWODNICZĄCY JAN CZOCHARA
Z-CA PRZEWODN. WANDA WLAZŁO
SEKRETARZ ANTONI STOLARZ

PO REZYGNACJI NIEKTÓRYCH DZIAŁKOWCÓW ZOSTAŁ ZMIENIONY SKŁAD ZARZĄDU I OBU KOMISJI:

ZARZĄD:

PRZEWODNICZĄCY M. LACHOWICZ
Z-CA PRZEWODN. EDWARD RUSIN
SEKRETARZ ANNA FRANKOWSKA
SKARBNIK WANDA WLAZŁO
CZŁONEK ZENONA CHODOROWSKA

KOMISJA REWIZYJNA:

PRZEWODNICZĄCY: ZB. ŚMIECHOWSKI
CZŁONEK RYSZARD ŁAGOWSKI
CZŁONEK GENOWEFA HARTASZ

KOMISJA ROZJEMCZA:

PRZEWODNICZĄCY JAN CZOCHARA
CZŁONEK ANTONI STOLARZ
CZŁONEK WACŁAW SŁOMIŃSKI

DZIAŁALNOŚĆ GOSPODARCZA

- W DNIU 2.05.80 ZAWARTO UMOWĘ NA WYKONANIE OGRODZENIA, A KOMISYJNY ODBIÓR TEJ CZĘŚCI NASTĄPIŁ 7.07.1980r.
- UMOWĄ Z DNIA 14.05.81 ZOSTAŁO ZLECONE WYKONANIE DALSZEJ CZĘŚCI OGRODZENIA, A KOMISYJNY ODBIÓR NASTĄPIŁ 5.08.81.
- WYKONANIE SANITARIATÓW ZLECONO 10.07.81, A KOMISYJNY ODBIÓR NASTĄPIŁ W DNIU 3.08.81
- W DNIU 16.03.1981 ZAWARTO UMOWĘ Z PRZEDSIĘBIORSTWEM MELIORACYJNYM W MIELCU NA WYKONANIE ODWODNIENIA TERENU OGRODU. KOMISYJNY ODBIÓR WYKONANYCH ROBÓT NASTĄPIŁ W DNIU 11.05.1981r.
- W LATACH 1980-1984 NA TERENIE OGRODU WYKONANO 8 STUDNI KRĘGOWYCH WYPOSAŻONYCH W RĘCZNE POMPY.

STUDNIE POWYŻSZE WYKONANO W ZESPOŁACH 3 ÷ 5 DZIAŁKOWCÓW W LATACH 1980 ÷ 1982. WYZNACZONO NA TERENIE OGRODU DALSZE DZIAŁKI, A LICZBA DZIAŁKOWCÓW WZROSŁA TYM SAMYM Z 23 DO 35-CIU.

OKRES 1980 ÷ 1984 BYŁ DLA POCZĄTKUJĄCH DZIAŁKOWCÓW PRÓBĄ SPRAWDZENIA SWOICH MOŻLIWOŚCI. NIEKTÓRZY Z NICH NIE WYTRZYMALI TEJ PRÓBY REZYGNUJĄC Z POSIADANIA DZIAŁKI, INNI, MIMO, ŻE NIEKIEDY PO RAZ PIERWSZY ZETKNĘLI SIĘ Z PRACĄ W OGRÓDKU, UJAWNILI WIELE CHĘCI I TALENTU PRZY ZAGOSPODAROWYWANIU WŁASNEJ DZIAŁKI.

OSTATECZNIE LISTA WYTRWAŁYCH 35-CIU DZIAŁKOWCÓW PRZEDSTAWIA SIĘ NASTĘPUJĄCO, PRZY CZYM NUMERY KOLEJNE ODPOWIADAJĄ NUMEROM PRZYDZIELONYCH DZIAŁEK:

1. IACHOWICZ MARIAN 470 m²
2. HARACZ ZOFIA 340 m²
3. FHODOROWSKA ZENONA 300 m²
4. PASTUŁA JANINA 300 m²
5. RUSIN EDWARD 300 m²
6. PIK EDMUND 270 m²
7. ŚMIECHOWSKI ZBIGNIEW 350 m²
8. FRANKOWSKI ZBIGNIEW 300 m²
9. HARIASZ GENOWEFA 300 m²
10. KORNIAT MACIEJ 300 m²
11. WIĄCEK IGNACY 380 m²
12. CZOCHARA JAN 300 m²
13. CZURKO JANUSZ 300 m²
14. SERAFIN JÓZEFA 300 m²
15. BARACZ TADEUSZ 300 m²
16. WESOŁOWSKI ANTONI 300 m²
17. BATORY ZYGMUNT 300 m²
18. ZIELIŃSKA ZOFIA 300 m²

19. ŁAGOWSKI RYSZARD I 300 m²
20. GORECKA ZENDNA 300 m²
21. NOWAK BOLESŁAW 300 m²
22. WLAZŁO ALFONS 300 m²
23. WOŹNY STANISŁAWA 300 m²
24. KOPUSZYŃSKI ST-AW 308 m²
25. PAŃCZAK FRANCISZEK 340 m²
26. CHODOROWSKA BARBARA 300 m²
27. SŁOMIŃSKI WACŁAW 300 m²
28. CZACHOR RYSZARD 300 m²
29. KRZAK FRANCISZEK 300 m²
30. KABAŁA TADEUSZ 300 m²
31. ŁAGOWSKI RYSZARD II 300 m²
32. MACIĄG PAWEŁ 300 m²
33. GRZYWACZEWSKI CZESŁAW 240
34. DEC IRENA 270 m²
35. GĘBAROWSKI CZESŁAW 270 m²

ŁĄCZNIE TEREN OGRODU 1 ha 18 arów 43 m²

PRACOWNICZY OGRÓD DZIAŁKOWY «PREFABET» – PO WYZNACZENIU WSZYSTKICH DZIAŁEK, DRÓG WEWNĘTRZNYCH I PLACU GOSPODARCZEGO.

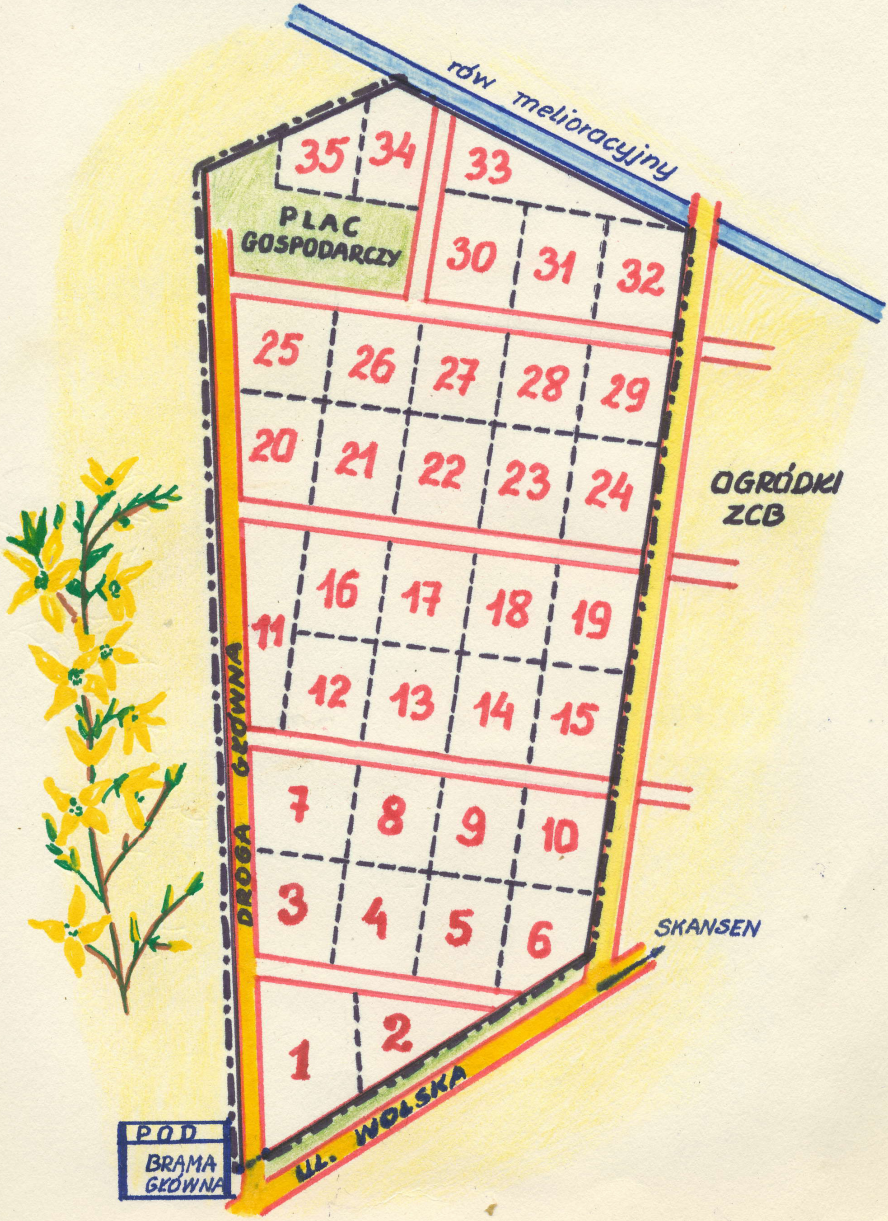

NA PRZESTRZENI LAT 1980 ÷ 1985 r. DZIAŁKOWCY WYBUDOWALI **19 ALTANEK**. **PIERWSZĄ** ALTANKĘ WYBUDOWANO NA DZIAŁCE NR. 12 NALEŻĄCEJ DO p. **ZOFII i JANA CZOCHARÓW**

NA ZDJĘCIACH : PRACE WYKOŃCZENIOWE

ALTANKA NA TLE ZAGOSPODAROWANEJ DZIAŁKI

KOLEJNE ALIANKI WYBUDOWANO NA DZIAŁKACH NALEŻĄCYCH DO Z. HARACZ, E. RUSINA, F. PAŃCZAKA M. LACHOWICZA, A. WLAZŁO.

ALTANKA E. RUSINA PONIŻEJ WŁAŚCICIEL W ROZMOWIE Z ... KWIATAMI

NA ZDJĘCIU
OBOK ALTANKA
p. M.M. LACHOWICZÓW

*

PONIŻEJ RELAKS
NA DZIAŁCE
p. W.A. WLAZŁÓW,
NA ZDJĘCIU W GŁĘ-
BI ALTANKA ZOFII
HARACZ I MARIANA
LACHOWICZA.

NA ZDJĘCIU ALTANKA P. WLAZŁÓW
I MINI DOŻYNKI...

...A MOŻE INNY, JAK PISZE POETA

Józef Prutkowski

Zielony jubileusz

Wczoraj szydzili : badylarz...
Tacy dowcipni piekielnie,
A dziś nam życie umilasz,
Bracie z zielonej spółdzielni.

Ćwierkają wróble na dachu:
– Nie przesadzać panowie !
I tylko w waszym fachu
Przesadza się na zdrowie.

Zdaliście zielny egzamin
Na waszych pulchnych grzędach,
Przez was fura witamin
Znajdzie się w naszych gębach.
Gdzie indziej ludzie łajnem
Obrzucą się po prostu,
A wy na odwrót, fajne
Plony macie z kompostu.
- Ty kapuściana głowo !
Oznacza gdzie indziej obrazę,
A u was słowo daję,
Jest nadzwyczajnym okazem.
Groszku, pupilku słonka,
Twój brak oznaczałby szmirę.
Cóż byłaby warta golonka
Bez ciebie, grochu purée ?
Jak mawiał Piekułoszczak,
Koneser złotousty,
Cóż nasz polski schaboszczak
Byłby wart bez kapusty ?
Tyle nie przymierzając
(U nas przysłowia się kocha),
Co bez buraczków zając,
Lub bez ogórka czyściocha.
Na gruncie suchym, czy mokrym
Uprawiacie swe pólko,
By raki były z koprem,
Smażona kiełbasa z cebulką.

*

Kończąc te krótkie gadki,
Chwalę ogródek niewąski
Swej żony - jej rosną tu kwiatki,
A mnie - przekąski.

Działkowe ognisko

W GŁĘBI ALTANKA P. PAŃCZAKÓW
NA PIERWSZYM PLANIE ODWIEDZINY U SĄSIADÓW

p. Z. CHODOROWSKA PRZY PRACY

Kajetan Koźmian (1771-1856)
ZIEMIAŃSTWO POLSKIE PIEŚŃ I

Ta rola obfitymi odpłaci się plony,
Która dwakroć poznała pług, radło
i brony.

PRACE NA RZECZ OGRODU,
PRACUJĄ: M. LACHOWICZ, I. DEC,
T. DEC, M. PAŃCZAK
A. FRANKOWSKA

DZIAŁKOWCY BUDUJĄ DALEJ, KOLEJNYMI POSIADACZAMI ALTANEK SĄ:

- ZENONA CHODOROWSKA,
- ZBIGNIEW ŚMIECHOWSKI,
- ANNA FRANKOWSKA,
- MACIEJ KORNIAT,
- IGNACY WIĄCEK,
- TADEUSZ BARACZ,
- ZOFIA ZIELIŃSKA,
- ZENONA GÓRECKA,
- STANISŁAWA WOŹNY,
- STANISŁAW ŁOPUSZYŃSKI,
- WACŁAW SŁOMIŃSKI,
- RYSZARD CZACHOR,
- TADEUSZ KABAŁA.

NA ZDJĘCIU ALTANKA P. SŁOMIŃSKICH

PRACE NA PARKINGU, PRACUJĄ:
JERZY WOŹNY, E. RUSIN, J. PAŃCZAK,
Z. ŚMIECHOWSKI, M. WIĄCEK.

ALTANA P. Z. St. CHODOROWSKICH
W GŁĘBI BARWNEGO OGRODU

PONIŻEJ ALTANA P. W.A. WLAZŁÓW
W PEŁNI LATA

SZKOLENIA DZIAŁKOWCÓW

Tematyka szkolenia:

1. NOWOCZESNA UPRAWA DZIAŁEK.
2. ZABIEGI AGROTECHNICZNE.
3. NOWE ROŚLINY UPRAWIANE NA DZIAŁKACH /KWIATY, WARZYWA/.
4. BUDOWNICTWO NA DZIAŁKACH.

SZKOLENIE ODBYWAŁO SIĘ W DWÓCH ETAPACH:

1. SZKOLENIE TEORETYCZNE
2. SZKOLENIE PRAKTYCZNE - - PRZECINANIE I PRZEŚWIETLANIE DRZEW I KRZEWÓW.

CZYNY SPOŁECZNE

DZIAŁKOWCY W CZYNIE SPOŁECZNYM WYKONALI:

- ~DROGĘ GŁÓWNĄ I DR. BOCZNE
- ~MALOWANIE SIATKI OGRODZ.
- ~BRAMĘ GŁÓWNĄ,
- ~MOST Z KRĘGÓW BETONOWYCH
- ~PRACE PORZĄDKOWE.

J. CZOCHARA, A. WŁAZŁO, W. SŁOMIŃSKI PRACUJĄ

OGRÓD DZIAŁKOWY JEST MIEJSCEM, GDZIE MOŻNA ORGANIZOWAĆ WSPÓLNE IMPREZY - NA ZDJĘCIU OGNISKO ZORGANIZOWANE PRZEZ ZARZĄD PRZEDSIĘBIORSTWA P.B. «PREFABET»

W DNIU 25.05.1984 ROKU W OBECNOŚCI SEKRETARZA WOJEWÓDZKIEGO ZARZĄDU POLSKIEGO ZWIĄZKU DZIAŁKOWCÓW W RZESZOWIE OB. RYSZARDA PASŁAWSKIEGO NA WALNYM ZEBRANIU DOTYCHCZASOWY PRACOWNICZY OGRÓD DZIAŁKOWY ZOSTAJE PRZYJĘTY W SKŁAD W.Z.P.Z.D W RZESZOWIE PRZYJMUJĄC NAZWĘ „Prefabet" JEDNOCZEŚNIE ZOSTAJE WYBRANY NOWY ZARZĄD I OBIE KOMISJE:

ZARZĄD:

PRZEWODNICZĄCY - EDWARD RUSIN
Z-CA PRZEWODN. - ZYGMUNT BATORY
SEKRETARZ: ZENONA CHODOROWSKA
SKARBNIK: WANDA WLAZŁO
CZŁONEK: IRENA DEC

KOMISJA REWIZYJNA:

PRZEWODNICZĄCY: ZBIGNIEW ŚMIECHOWSKI
CZŁONEK: GENOWEFA HARIASZ
CZŁONEK: RYSZARD ŁAGOWSKI

KOMISJA ROZJEMCZA:

PRZEWODNICZĄCY: JAN CZOCHARA
CZŁONEK: BOLESŁAW NOWAK
CZŁONEK: WACŁAW SŁOMIŃSKI

W DNIU 25.09.1985 r.
ZOSTAŁA ZAWARTA POMIĘDZY
Zarządem Wojewódzkim Polskiego
Związku Działkowców w Rzeszowie reprezentowanym przez
RYSZARDA PASKAWSKIEGO
SEKRETARZA WZ PZD
I JADWIGĘ KRAJEWSKĄ
GŁ. KSIĘGOWEGO WZ PZD
A PRZEDSIĘBIORSTWEM PRZEMYSŁU BETONÓW «PREFABET» W KOLBUSZOWEJ, REPREZENTOWANYM PRZEZ
INŻ. MIECZYSŁAWA SOBONIA
DYREKTORA
ORAZ EDWARDA MYTYCHA
Z-CĘ DYR. D/S EKONOMICZNYCH

UMOWA PATRONACKA

O STAŁEJ WSPÓŁPRACY W ZAKRESIE ORGANIZOWANIA, ZAGOSPODAROWANIA ORAZ UTRZYMANIA PRACOWNICZYCH OGRODÓW DZIAŁKOWYCH.

ZBLIŻA SIĘ WIOSNA 1986 r. SĄ JUŻ WŚRÓD NASZEJ DZIAŁKOWEJ RODZINY TACY, KTÓRYCH TO HOBBY POCHŁANIA BEZ RESZTY I ABY WIERNIE ODDAĆ NASTRÓJ PRZEDWIOŚNIA, ZNOWU PRZYWOŁAM NA POMOC POETĘ:

Jerzy Liebert

KROKUSY /fragmenty/

A ty wzruszony po ogródku
Wałęsasz się, wilgotny wąchasz krzak.
Nad tobą chmura śniada sunie
Nad tobą fruwa ptak.
Stajał marcowy śnieg na klombach.
Po błotku drepcesz krok za krokiem.
Tak samo wszystko jak przed rokiem
Podpatrzeć chciałbyś, poooglądać...

A CZOŁOWY FILOZOF PROF. T. KOTARBIŃSKI NAPISAŁ:

WIOSNA - przyszłej jesieni
wczesną jest jaskółką,
JESIEŃ zwiastuje przyszłą wiośnę.
I tak w kółko.
Będąż się tak przeplatać
w kołowrocie bytu
Jesienie rozczarowań
z Wiosnami ZACHWYTU...

Wesołe smutki
/fragment/

DZIAŁALNOŚĆ ZARZĄDU POD

W 1986 ROKU OPARTA BYŁA NA HARMONOGRAMIE PRACY PRZYJĘTYM PRZEZ CZŁONKÓW NASZEGO ZWIĄZKU NA WALNYM ZEBRANIU W DNIU 19.03.1986

ZARZĄD NA SWOICH POSIEDZENIACH OMAWIAŁ BIEŻĄCE SPRAWY ZWIĄZANE Z PRAWIDŁOWĄ UPRAWĄ DZIAŁEK,

PRZYJĘTO REZYGNACJĘ KOL. RYSZARDA ŁAGOWSKIEGO Z UPRAWY DZIAŁKI NR. 19 ORAZ Z CZŁONKOWSTWA W NASZYM ZWIĄZKU.
DZIAŁKĘ NR. 19 RZYDZIELONO KOL. JANUSZOWI KWIETNIEWSKIEMU.

ZAKUPIONO W Z.S.B. „STOLBUD" DOMEK-ALTANKĘ TYPU NAMYSŁÓW-20 Z PRZEZNACZENIEM NA DOMEK ŚWIETLICOWO-GOSPODARCZY.
W RAMACH CZYNU SPOŁECZNEGO WYKONANO FUNDAMENT POD DOMEK.

W PRACY TEJ WYRÓŻNILI SIĘ DZIAŁKOWCY:

- ~ CZESŁAW GRZYWACZEWSKI
- ~ JAN PASTUŁA
- ~ EDWARD RUSIN
- ~ ZYGMUNT BATORY
- ~ WACŁAW SŁOMIŃSKI

W RAMACH CZYNU WYKONANO RÓWNIEŻ NASTĘPUJĄCE PRACE:

- ~ konserwację siatki (odkopanie dolnej części),
- ~ konserwację bramy głównej,
- ~ konserwację dróg.

... CIĄGLE COŚ SIĘ DZIEJE, RELAKS PRZY OGNISKU

W ROKU 1986 WYBUDOWANO KOLEJNE ALTANKI NA DZIAŁKACH KOL. CZESŁAWA GRZYWACZEWSKIEGO I KOL. JANUSZA CZURKO

ALTANKA PAŃSTWA CZURKO W TRAKCIE BUDOWY I PO JEJ ZAKOŃCZENIU

1987

25.03.87 WALNE ZEBRANIE ZATWIERDZA PROPONOWANY PRZEZ ZARZĄD PROGRAM DZIAŁALNOŚCI. PODJĘTO RÓWNIEŻ UCHWAŁĘ O PRZEPRACOWANIU NA RZECZ OGRODU 10-CIU GODZIN W CZYNIE SPOŁECZNYM Z EWENTUALNĄ ZAMIANĄ NA EKWIWALENT PIENIĘŻNY W WYSOKOŚCI 200 ZŁ./ROBOCZOGODZ.

motto: *nie jesteśmy, by spożywać*
urok świata ale po to,
by go tworzyć i przetaczać
przez czasy jak skałę złotą...

Pieśni - K. J. Gałczyński

WAŻNIEJSZE ZAMIERZENIA 1987 r.

- MONTAŻ DOMKU GOSPODARCZO-ŚWIETLICOWEGO TYPU NAMYSŁÓW A-20,
- KONSERWACJA I MALOWANIE SIATKI OGRODZENIOWEJ,
- WYKONANIE DRUGIEGO WJAZDU NA PARKING

Zarząd NA SWYCH POSIEDZENIACH OMAWIAŁ SPRAWY BIEŻĄCE ZWIĄZANE Z PRAWIDŁOWĄ UPRAWĄ DZIAŁEK, PRACAMI NA RZECZ OGRODU, STOSOWANIEM ŚRODKÓW OCHRONY ROŚLIN, USTALAŁ TERMINY WYKONYWANIA PRAC NA RZECZ OGRODU. NA JEDNYM Z POSIEDZEŃ PODJĘTO UCHWAŁĘ O PRZYZNANIU NAGRÓD PIENIĘŻNYCH DLA N/W CZŁONKIŃ NASZEGO ZWIĄZKU:

1. Wanda Wlazło
2. Anna Frankowska
3. Elżbieta Słomińska

NA OKRES MONTAŻU DOMKU GOSPODARCZO-ŚWIETLICOWEGO ZARZĄD ZAWARŁ UMOWĘ-ZLECENIE Z KOL. Janem Pastuką POWIERZAJĄC MU OBOWIĄZKI KIEROWNIKA MONTAŻU.

W MIESIĄCU CZERWCU 1987 r. W RAMACH PRAC SPOŁECZNYCH ZOSTAŁ ZMONTOWANY DOMEK GOSPODARCZO-ŚWIETLICOWY. W MONTAŻU TYM UDZIAŁ WZIĘLI:

JAN PASTUŁA
ANDRZEJ CHODOROWSKI
CZESŁAW GĘBAROWSKI
TADEUSZ KABAŁA
FRANCISZEK PAŃCZAK
EDWARD RUSIN
WACŁAW SŁOMIŃSKI

J. Pastuła
E. Rusin
T. Kabała

Cz. Gębarowski
T. Kabała
F. Parńczak

Cz. Gębarowski
T. Kabała
F. Pańczak

J. Pastuła
E. Rusin
w głębi
Cz. Gębarowski

J. Pasłuła, E. Rusin, T. Kabała

A oto efekt pracy kilku ambitnych i wytrwałych kolegów:

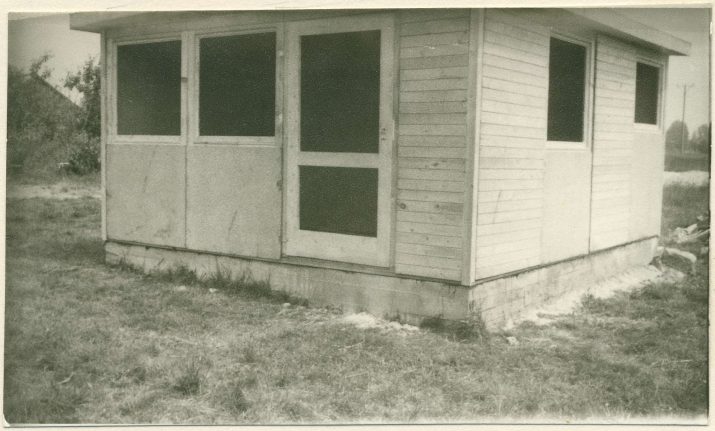

Zmontowany domek gospodarczo-świetlicowy typu NAMYSŁÓW A-20

W MIESIĄCACH LIPIEC - SIERPIEŃ - WRZESIEŃ 87 PROWADZONE BYŁY PRACE WYKOŃCZENIOWE DOMKU GOSPODARCZEGO :

- WYKONANIE ŚCIAN SZCZYTOWYCH,
- OBIJANIE LISTEW ZEWNĘTRZNYCH I WEWNĘTRZNYCH
- UŁOŻENIE I LEPIKOWANIE PAPY NA DACHU.

W PRACACH TYCH BRALI UDZIAŁ :

JAN CZOCHARA
GENOWEFA HARIASZ
JAN PASTUŁA
PAWEŁ MACIĄG
EDWARD RUSIN
WACŁAW SŁOMIŃSKI
IGNACY WIĄCEK

NA WYKONANIE OBRÓBEK BLACHARSKICH ORAZ SZKLENIE OKIEN ZAWARTO UMOWĘ - ZLECENIE Z. OB. Ludwikiem Jakubczykiem

W RAMACH UMOWY PATRONACKIEJ ZAKŁAD PRACY PRZEKAZAŁ NIEODPŁATNIE NA RZECZ OGRODU PONIŻSZE MATERIAŁY :

- BETON TOWAROWY,
- LEPIK,
- GRUZ BETONOWY,
- PIASEK I KRUSZYWO,
- KIT MINIOWY.

Z DNIEM 30.10.1987 Z CZŁONKOWSTWA ZWIĄZKU ORAZ UPRAWY DZIAŁEK ZREZYGNOWALI KOLEDZY:

~DZIAŁKA NR.15. TADEUSZ BARACZ,

~DZIAŁKA NR.17. ZYGMUNT BATORY.

UCHWAŁĄ ZARZĄDU Z DNIA 25.11.1987 ROKU DZIAŁKA NR. 15 ZOSTAŁA PRZYDZIELONA KOLEŻANCE

MARII TYBURCZY