KRONIKA

PRACOWNICZY OGRÓD DZIAŁKOWY
« PREFABET » –
– W KOLBUSZOWEJ

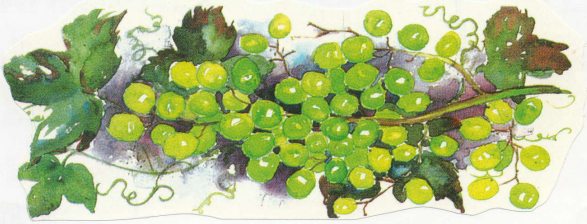

KRONIKA

TOM II

OD 1996 r.

DO LIPIEC 2009 r.

tablica ogłoszeń

WYBORY 1996 - 2000

ZARZĄD P.O.D.:

1. IGNACY WIĄCEK - PREZES
2. TADEUSZ KABAŁA - V-CE PREZES
3. IRENA DEC - SEKRETARZ
4. BARBARA CHODOROWSKA - KSIĘGOWA
5. MARIA TYBURCZY - SKARBNIK
6. WACŁAW SŁOMIŃSKI - CZŁONEK

KOMISJA REWIZYJNA:

1. JAN CZOCHARA - Przewodniczący
2. GENOWEFA HARIASZ - Członek
3. ZENONA CHODOROWSKA - Członek

KOMISJA ROZJEMCZA:

1. STANISŁAW WIĄCEK - Przewodniczący
2. JÓZEFA SERAFIN - Członek
3. EUGENIUSZ MENDOŃ - Członek
4. BOLESŁAW NOWAK - Członek
5. MARIAN LACHOWICZ - Członek

25.05.1996

BIWAK na terenie ogrodu działkowego 1.06.1996

W MIŁEJ ATMOSFERZE DNIA DZIECKA BAWILI SIĘ NAJMŁODSI DZIAŁKOWICZE, ICH RODZICE I LICZNI SPONSORZY NAGRÓD W KONKURSACH DLA DZIECI.

Pan Jan ZIELIŃSKI na terenie działki NR 18

DZIAŁKA NR 10 P. Marii KORNIAT

P. Stanisława TARNAWSKA
na działce NR 29

P. Wanda i P. Alfons WLAZŁOWIE
na działce NR 22

Altana na działce NR 11
IGNACEGO i TERESY WIĄCKÓW

DOŻYNKI '96
31 SIERPNIA

W IMPREZIE WZIĄŁ UDZIAŁ PREZES ZARZĄDU WOJEWÓDZKIEGO POLSKIEGO ZWIĄZKU DZIAŁKOWCÓW W RZESZOWIE

inż. TADEUSZ SULIKOWSKI

ODZNACZENI DZIAŁKOWICZE:

* ZA ZASŁUGI DLA POLSKIEGO ZWIĄZKU DZIAŁKOWCÓW

WACŁAW SŁOMIŃSKI
JAN CZOCHARA

* SREBRNĄ ODZNAKĄ «ZASŁUŻONY DZIAŁKOWIEC»

BARBARA CHODOROWSKA
IRENA DEC

* DYPLOMAMI ZARZĄDU POD «PREFABET-KOLBUSZOWA»:

- ZAKŁAD OBUWIA «KOLBUT» W KOLBUSZOWEJ
- P. STANISŁAW HARIASZ

inż. T. Sulikowski - Prezes zarządu wojewódzkiego Polskiego Zw. Działkowców w Rzeszowie w rozmowie z Prezesem naszego Ogrodu IGNACYM WIĄCKIEM

UCZESTNICY DOŻYNEK '96

- KRYSTYNA i STANISŁAW WILKOWIE - PPH «WILK-POL»
- DANUTA i ANDRZEJ WESOŁOWSCY - «KOLMIT»

ZA WZOROWĄ WSPÓŁPRACĘ I POMOC W DZIAŁALNOŚCI POD.

* DYPLOMY ZA SZCZEGÓLNE ZAANGAŻOWANIE W PRACY NA RZECZ POD:

MARIA TYBURCZY
PAWEŁ MACIĄG

* DYPLOM ZA WSPANIAŁE PLONY:

MARIAN ŁACHOWICZ
IRENA i TADEUSZ DECOWIE

* DYPLOM ZA PIĘKNĄ DZIAŁKĘ:

STANISŁAWA i RYSZARD STĘPNIOWIE
STANISŁAWA WOŹNY
WANDA i ALFONS WŁAZŁOWIE
BOŻENA i LESŁAW KURYŁOWIE

W IMPREZIE WZIĘŁI UDZIAŁ DZIAŁKOWICZE, ICH RODZINY ORAZ ZAPROSZENI GOŚCIE WSPIERAJĄCY DZIAŁALNOŚĆ NASZEGO OGRODU.

P. Stanisława WOŹNY otrzymuje dyplom za piękną działkę

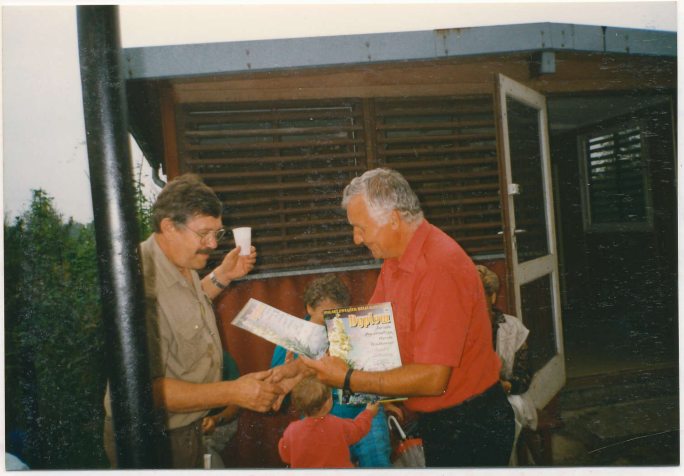

P. Alfons WLAZŁO odbiera dyplom za piękną działkę

P. IRENA DEC ODBIERA DYPLOM ZA WSPANIAŁE PLONY

P. TADEUSZ DEC - Gospodarz rożna

W CIĄGU ROKU 1996 DZIAŁKOWCY WYKONALI WIELE PRAC NA RZECZ OGRODU. NIEKTÓRE SYTUACJE UTRWALONO NA FOTOGRAFIACH:

MARTA KWIETNIEWSKA I TADEUSZ KABAŁA

JACEK WIĄCEK i TADEUSZ DEC przy modernizacji altany

TADEUSZ DEC i TADEUSZ KABAŁA

JACEK WIĄCEK, TADEUSZ DEC
LESZEK RAUCH, ZBIGNIEW WĘGLOWSKI
PRZY PRACY

GRZEGORZ HARACZ

MIROSŁAW WIĄCEK
ANDRZEJ CHODOŔOWSKI
RYSZARD KLESKA

ANDRZEJ CHODOROWSKI
RYSZARD KLESKA

TADEUSZ DEC
JACEK WIĄCEK
LESZEK RAUCH i SYN

MARTA KWETNIEWSKA -
- koniec usuwania chwastów
przy altanie działkowej

MARIA PAŃCZAK i DAREK
PAŃCZAK - posiłek po pracy

ZENIA CHODOROWSKA
Z WNUKAMI

P. MARIA PAŃCZAK Z SYNEM
NA DZIAŁCE NR 25

IGNACY WIĄCEK

PAWEŁ MACIĄG

WSPOMINAJĄC PRACĘ W INDYWIDUALNYCH OGRÓDKACH ORAZ SPOŁECZNĄ, W MIŁEJ ATMOSFERZE DZIAŁKOWICZE KOŃCZYLI SEZON DZIAŁKOWY '96 PRZY DŹWIĘKACH KAPELI LUDOWEJ

Na zdjęciu u góry: MARIA TYBURCZY

W DNIU 2.05.97

ODBYŁO SIĘ

WALNE ZEBRANIE SPRAWOZDAWCZE

P.O.D. «PREFABET»

ZA ROK 1996

W ZEBRANIU WZIĄŁ UDZIAŁ PAN PREZES ZARZĄDU WOJ. POLSKIEGO ZWIĄZKU DZIAŁKOWCÓW

TADEUSZ SULIKOWSKI

PRZYJĘTO BILANS ZA 1996 ROK ORAZ HARMONOGRAM PRAC NA 1997 ROK. ODBYŁA SIĘ ŻYWA I OWOCNA DYSKUSJA.

SPOTKANIE Z OKAZJI DNIA DZIAŁKOWCA '97

W DNIU 30 SIERPNIA '97 ODBYŁA SIĘ MIŁA UROCZYSTOŚĆ Z UDZIAŁEM SPONSORÓW NASZEGO OGRODU, ZAPROSZONYCH GOŚCI W OSOBACH:

- PRZEWODNICZĄCEGO RADY MIASTA I GMINY KOLBUSZOWA PANA STANISŁAWA MAZANA
- DYREKTORA EKONOMICZNEGO ZAKŁADU OBUWIA «KOLBUT» PANA STANISŁAWA HARIASZA
- JURORÓW I SPONSORÓW KONKURSU «NAJPIĘKNIEJSZA DZIAŁKA» W 1997 ROKU W POD «PREFABET»

  PANI LUCYNY PIK
  PANI TERESY PEDENKOWSKIEJ
  PANI FLORENTYNY OCZKOWSKIEJ
  PANA GRZEGORZA CUDO

Dzień Działkowca – 100 lecie Ogrodnictwa Działkowego w Polsce – okazją do złożenia serdecznych życzeń wszystkim działkowcom zrzeszonym w POD „Prefabet" Kolbuszową.

Życzenia sukcesów w działalności „działkowej" i życiu osobistym składa „Kolbut" – Kolbuszowa –

[illegible]

KOLBUSZOWSKIE ZAKŁADY OBUWIA
"KOLBUT" SPÓŁKA AKCYJNA
36-100 Kolbuszowa, ul. Piłsudskiego 59
tel. (0-17) 271-777, fax(0-17) 271-[illegible]
REGON 630418665 NIP 814-12-[illegible]
to BDK O/Kolbuszowa [illegible]131
Sąd Rejonowy Rzeszów [illegible]84

W rocznicę 100-lecia Ogrodnictwa Działkowego sukcesów i obfitych plonów życzy działkowcom

Maria i Roman Rzepka

Przedsiębiorstwo Produkcyjno-Handlowe
"MULTI-TRADE"
36-100 Kolbuszowa", ul. Rzeszowska 9
tel./fax (017) 227-27-20
NIP 814-000-08-14

Z okazji 100 Lecia Ogrodnictwa Działkowego w Polsce i dnia działkowca zdrowia i sukcesów w życiu osobistym wszystkim działkowcom z P.O.D. „Prefabet-Kolbuszowa" składa:

PREZES ZARZĄDU
DYREKTOR NACZELNY
inż. Mieczysław Soboń

Z okazji 100-lecia ogródków działkowych dużo zdrowia i obfitych plonów, sukcesów w życiu osobistym wszystkim działkowcom

życzy

Grzegorz Cudo

SKLEP ARTKUŁÓW
GOSPDARSTWA DOMOWEGO
I RADIOWO TELEWIZYJNYCH
Grzegorz CUDO
Plac Wolności 6, tel./fax /017/ 271-27
36-100 KOLBUSZOWA
NIP 814-000-07-83

Z okazji 100-lecia ogródków działkowych obfitych plonów, dorodnych warzyw, pięknych owoców, różnorodnych krzewów oraz miłego wypoczynku na przepięknych ogródkach działkowych „PREFABET"

życzą

TERESA PEDENKOWSKA

i LUCYNA PIK

SKLEP WIELOBRANŻOWY
KWADRAT
T. Pedenkowska & L. Pik
36-100 Kolbuszowa, ul. Obr. Pokoju 16
R-690251650
tel. 27-24-25

PANI LUCYNA PIK

Wielu wspaniałych osiągnięć w pracy
na rzecz pracowniczego ogrodu działkowego
„PREFABET"
z okazji Dnia Działkowca 1997
wszystkim działkowiczom

życzy
Stanisław Wilk z rodziną
oraz współpracownikami
PPH „Wilk-Pol" Kolbuszowa

Przedsiębiorstwo Produkcyjno-Handlowe
WILK-POL
36-100 Kolbuszowa
ul. Handlowa 5, tel./fax (017) 271-489
NIP 814-00-00-760

DYREKTOR
Stanisław Wilk

PAŃSTWO K. i S. WILKOWIE
Z RODZINĄ

100-tu letnia rocznica
Ogrodnictwa Działkowego w Polsce
- stwarza szczególną okazję do złożenia
życzeń wszystkim działkowiczom
„Prefabetu" w Kolbuszowej

życząc:

sukcesów w osiągnięciu dorodnych
i zdrowych plonów i różnorodnych
kwiatów ozdobnych a także miłego,
spokojnego wypoczynku na łonie
natury.

USŁUGI FOTOGRAFICZNE
»MAXUM A.F.«
Kolbuszowa, D.H. SEZAM

Florentyna Edward Orzkowski

USŁUGI FOTOGRAFICZNE
»MAXUM A.F.«
Kolbuszowa, D.H. SEZAM

Julia

PANI FLORENTYNA OCZKOWSKA

PANOWIE STANISŁAW MAZAN
I IGNACY WIĄCEK

JAK CO ROKU WRĘCZONO LICZNE ODZNACZENIA, DYPLOMY I NAGRODY:

- ODZNACZENI
  «ZASŁUŻONY DLA POLSKIEGO ZWIĄZKU DZIAŁKOWCÓW»
  ZAKŁADY OBUWIA «KOLBUT»

* PAN STANISŁAW HARIASZ

* PANI MARIA TYBURCZY
* PAN EDWARD RUSIN
* PAN TADEUSZ KABAŁA

DYPLOMY ZARZĄDU WOJEWÓDZKIEGO PZD W RZESZOWIE :

~ ZA DŁUGOLETNIĄ I OFIARNĄ PRACĘ W OGRODNICTWIE DZIAŁKOWYM

* ELŻBIETA i WACŁAW SŁOMIŃSCY
* BARBARA CHODOROWSKA

- ZA SPOŁECZNĄ DZIAŁALNOŚĆ DLA ZWIĄZKU

* ZENONA CHODOROWSKA
* JAN CZOCHARA

- ZA KULTYWOWANIE TRADYCJI OGRODNICTWA DZIAŁKOWEGO

* ZOFIA JAKUBCZYK

DYPLOMY ZARZĄDU POD „PREFABET"

~ ZA WSZECHSTRONNĄ I BEZINTERESOWNĄ POMOC W DZIAŁALNOŚCI

* PAN MIECZYSŁAW SOBOŃ
* PAN KRZYSZTOF JUSZYŃSKI
* PAN ROMAN RZEPKA
* PAN GRZEGORZ CUDO

~ ZA DŁUGOLETNIĄ DZIAŁALNOŚĆ W P.O.D. „PREFABET"

* PANI STANISŁAWA WOŹNY
* PANI WANDA WŁAZŁO

~ ZA SPOŁECZNĄ PRACĘ W OGRODZIE

* PAN TADEUSZ DEC

* PAN ANDRZEJ CHODOROWSKI

~ ZA WIELOLETNIĄ WZOROWĄ UPRAWĘ DZIAŁKI :

* IRENA I TADEUSZ DECOWIE
* MARIAN LACHOWICZ

~ ZA PIĘKNY MAŁY DOMEK

* P. STANISŁAWA TARNAWSKA

WYNIKI KONKURSU „NAJPIĘKNIEJSZA DZIAŁKA 1997 R. W P.O.D. „PREFABET":

1. Teresa i Ignacy Wiąckowie
2. Irena i Tadeusz Decowie
3. Stanisława i Ryszard Stępniowie

Wyróżnienia:

* Marian Lachowicz
* Stanisława Tarnawska

LICZNE NAGRODY UFUNDOWALI SPONSORZY P.O.D. «PREFABET» W ROKU 1997 :

- ZAKŁAD OBUWIA «KOLBUT» W KOLBUSZOWEJ
- PPB «PREFABET-KOLBUSZOWA S.A
- PPH «MULTI-TRADE» W KOLBUSZOWEJ
- PPH «WILK-POL» KOLBUSZOWA
- URZĄD M. i G. KOLBUSZOWA
- GRZEGORZ CUDO KOLBUSZOWA
- LUCYNA PIK &
  TERESA PEDENKOWSKA
  SKLEP «KWADRAT»
- FLORENTYNA OCZKOWSKA
  S.F. «MAXUM»

PO ROZDANIU DYPLOMÓW I NAGRÓD DYSKUTOWANO PRZY OGNISKU I PIWIE. I BYŁO DOBRZE...

od Lewej:
Bożena Kuryło
Lucyna Pik
Tadeusz i Terese
Pedenkowscy
Wojciech Pik

Tadeusz Kabała
Andrzej
Chodorowski
Stanisław
Mazan

Marian
Iachowicz
Janusz
Czurko

Jan Gochara

Teresa Wiącek

Stanisław Mazan

Andrzej Chodorowski

Ignacy Wiącek

Maria Tyburczy

Tadeusz Kabała

Teresa Wiącek, Zenona Chodorow.

Jan Czochara

ZMIANA UŻYTKOWANIA DZIAŁKI

OD 11. 09. 97 DZIAŁKĘ NR 25
UŻYTKUJE
P. DARIUSZ PAŃCZAK

OD 12. 11. 97 DZIAŁKĘ Nr 10
PRZYDZIELONO PAŃSTWU
TAMARZE i KRZYSZTOFOWI
JUSZYŃSKIM

W DNIU 9. 01. 98 DZIAŁKĘ Nr 19
PRZYDZIELONO
P. MARII BIELAWSKIEJ

W DNIU 17. 04. 98 DZIAŁKĘ Nr 36
UŻYTKUJE
P. IRENA TOKARZ

2 maj 1998 rok

Walne Zebranie Sprawozdawcze POD „ Prefabet „ Kolbuszowa

Przyjęto :

- plan pracy na 1998 rok,
- bilans za 1997 rok,
- powiększono skład Zarządu POD i Komisji Rewizyjnej zgodnie ze statutem PZD

Do Zarządu wybrano :
Pana Dariusza Pańczaka,
a do Komisji Rewizyjnej :
Panią Stanisławę Tarnawską
i Panią Marię Bielawską.

Zmiana użytkownika Działki

27 czerwiec 1998 r.

Po rezygnacji Państwa Tamary i Krzysztofa Juszyńskich działkę nr 10 przyznano Państwu

Helenie i Witoldowi Szpara

3 wrzesień 1998 r.

Na prośbę Pana Zbigniewa Śmiechowskiego działkę nr 7 Przyznano (przepisano) Jego Córce

Katarzynie Śmiechowskiej

P. ST. WIĄCEK, P. T. DEC P. ST. WILK
i P. KRYSTYNA WILK

P. T. DEC
P. ST. CHODOROW
P. W. SKOMIŃSK

W DNIU 5.09.1998 NA TERENIE P.O.D. «PREFABET» ODBYŁO SIĘ UROCZYSTE SPOTKANIE Z OKAZJI

DNIA DZIAŁKOWCA

CZAS UPŁYWAŁ W MIŁEJ ATMOSFERZE PRZY PIECZONEJ KIEŁBASIE I KUFLU PIWA. W SPOTKANIU WZIĘLI UDZIAŁ DZIAŁKOWICZE WRAZ Z RODZINAMI I SPONSORZY.

P. WITOLD SZPARA - ZIĘĆ
P. TADEUSZA
KABAŁY

SPONSORZY : P. TERESA I P. TADEUSZ
PEDENKOWSCY
P. WOJCIECH PIK

PODCZAS UROCZYSTOŚCI OGŁOSZONO WYNIKI KONKURSU :

«NAJPIĘKNIEJSZA DZIAŁKA 1998r.»

I MIEJSCE - DZIAŁKA
PAŃSTWA TERESY i IGNACEGO WIĄCKÓW

II MIEJSCE - DZIAŁKA
PAŃSTWA IRENY i TADEUSZA DECÓW

WYRÓŻNIONO DZIAŁKI :

P. MARIANA LACHOWICZA
P.P. JANA i ZOFII CZOCHARÓW
P.P. STANISŁAWY i RYSZARDA STĘPNIÓW
P. STANISŁAWY WOŹNY
P.P. BARBARY i ANDRZEJA CHODOROWSKICH

WRĘCZONO PIĘKNE NAGRODY UFUNDOWANE PRZEZ :

- PANIE LUCYNĘ PIK i TERESĘ PEDENKOWSKĄ SKLEP „KWADRAT"

P. GRZEGORZ CUDO

PODZIWIA PLONY...

- PRZEDSIĘBIORSTWO USŁUGOWO-HANDLOWE „TECHNOTERM" W KOLBUSZOWEJ
- PANA GRZEGORZA CUDO WŁAŚCICIELA SKLEPU A.G.D. W KOLBUSZOWEJ
- P. FLORENTYNĘ OCZKOWSKĄ SF. «MAXUM»

PAŃSTWO TERESA I TADEUSZ PEDENKOWSCY

P. JACEK WIĄCEK

P. STANISŁAW CHODOROWSKI
P. TADEUSZ DEC

15 KWIETNIA 1999 r.

ZMIANA UŻYTKOWNIKA DZIAŁKI

PO REZYGNACJI P. JANA PASTUŁY DZIAŁKE NR 4. PRZYZNANO PAŃSTWU

STANISŁAWIE i JANOWI SIWCOM

P. JAN SIWIEC W TRAKCIE ZAGOSPODAROWYWANIA SWOJEJ DZIAŁKI

W DNIU 2 MAJA 1999 r.

ODBYŁO SIĘ

ZEBRANIE SPRAWOZDAWC
P.O.D. « PREFABET »

ZA ROK 1998

PRZYJĘTO BILANS ZA ROK 19
ORAZ HARMONOGRAM PRAC
NA ROK BIEŻĄCY.
PODJĘTO UCHWAŁY W SPRAW
OGRODU.

4 WRZEŚNIA 1999 R.

ODBYŁO SIĘ

UROCZYSTE SPOTKANIE

Z OKAZJI

DNIA DZIAŁKOWCA '99

W UROCZYSTOŚCI WZIĄŁ UDZIAŁ BURMISTRZ MIASTA I GMINY KOLBUSZOWA

P. mgr inż. Zbigniew CHMIELOWIEC Z ŻONĄ

ORAZ SEKRETARZ M. i G.

P. mgr Barbara BOCHNIARZ

DZIAŁKOWCY, ICH RODZINY ORAZ ZAPROSZENI GOŚCIE - - FUNDATORZY NAGRÓD - DOBRZE SIĘ BAWILI DO PÓŹNYCH GODZIN.

GOSPODARZE : MIASTA
I OGRODU

P. Z. CHMIELOWIEC
P. I. WIĄCEK
P. Z. CHODOROWSKA

DZIAŁKOWCY Z RODZINAMI

PAŃSTWO LUCYNA i WOJCIECH PIKOWIE

P. FLORENTYNA OLZKOWSKA

P. GRZEGORZ CUDO

99 9 4

99 9 4

99 9 4

W dniu 22.12.1999 r.
zainstalowano
przy wejściu do ogrodu budkę
telefoniczną.

Wykaz użytkowników działek w P.O.D. „PREFABET" wg stanu na 1.01.2000 r.

działka	nr 1 -	Marian Lachowicz
	nr 2 -	Grzegorz Haracz
	nr 3 -	Zenona Chodorowska
	nr 4 -	Jan Siwiec
	nr 5 -	Edward Rusin
	nr 6 -	Lesław Kuryło
	nr 7	-Katarzyna Śmiechowska
	nr 8 -	Zofia Kuryło
	nr 9 -	Genowefa Hariasz
	nr 10-	Witold Szpara
	nr 11-	Ignacy Wiącek
	nr 12-	Jan Czochara
	nr 13-	Janusz Czurko
	nr 14-	Józefa Serafin
	nr 15-	Maria Tyburczy
	nr 16-	Zofia Jakubczyk

nr 17-	Eugeniusz Mendoń
nr 18-	Zofia Zielińska
nr 19-	Maria Bielawska
nr 20-	Stanisława Stępień
nr 21-	Bolesław Nowak
nr 22-	Wanda Wlazło
nr 23-	Stanisława Woźny
nr 24-	Stanisław Wiącek
nr 25-	Dariusz Pańczak
nr 26-	Barbara Chodorowska
nr 27-	Wacław Słomiński
nr 28-	Ryszard Czachor
nr 29-	Stanisława Tarnawska
nr 30-	Paweł Maciąg
nr 31-	Stanisław Draus
nr 32-	Tadeusz Kabała
nr 33-	Czesław Grzywaczewski
nr 34-	Irena Dec
nr 35-	Józefa Gębarowska
nr 36-	Irena Tokarz
nr 37-	Działka gospodarcza

ogółem powierzchnia ogrodu 11 564 m^2

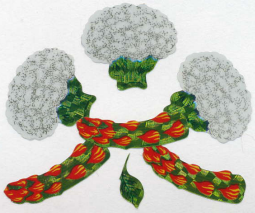

1 MAJ 200

zebranie sprawozdawcze

PRZYJĘTO BILANS ZA ROK
1999
ORAZ PLAN PRACY ZARZĄD
NA ROK 2000

26.08.2000

XX-LECIE

PRACOWNICZEGO OGRODU DZIAŁKOWEGO

« PREFABET » - KOLBUSZOWA

W DNIU 26.08.2000 NA TERENIE NASZEGO OGRODU ODBYŁA SIĘ UROCZYSTOŚĆ ZWIĄZANA Z ROCZNICĄ 20-LECIA POWSTANIA PRACOWNICZEGO OGRODU DZIAŁKOWEGO « PREFABET » KOLBUSZOWA.

W UROCZYSTOŚCI UDZIAŁ WZIĘLI DZIAŁKOWICZE I ICH RODZINY, SPONSORZY POD, PAN BURMISTRZ MIASTA I GMINY KOLBUSZOWA

ZBIGNIEW CHMIELOWIEC

OD LEWEJ: BURMISTRZ M.i G. KOLBUSZOWA P. ZBIGNIEW CHMIELOWIEC, V-CE PRZEW. RADY M.i G. KOLBUSZOWA P. JÓZEF FRYC, PREZES OKRĘGOWEGO ZARZĄDU PZD P. TADEUSZ SULIKOWSKI, P. Z. CHODOROWSK

V-CE PRZEWODNICZĄCY RADY M. i G. KOLBUSZOWA

P. JÓZEF FRYC

PREZES OKRĘGOWEGO ZARZĄDU POLSKIEGO ZWIĄZKU DZIAŁKOWCÓW W RZESZOWIE

P. TADEUSZ SULIKOWSKI

ODZNACZENIA

« ZASŁUŻONY DLA POLSKIEGO ZWIĄZKU DZIAŁKOWCÓW »

otrzymali :

P. ZBIGNIEW CHMIELOWIEC

P. STANISŁAW WILK

P. GRZEGORZ CUDO

ODZNAKĄ SREBRNĄ
«HONOROWY ZASŁUŻONY
DZIAŁKOWIEC»

ODZNACZONE ZOSTAŁY PANIE:

LUCYNA PIK
TERESA PEDENKOWSKA

ODZNAKĘ BRĄZOWĄ
«HONOROWY ZASŁUŻONY
DZIAŁKOWIEC»

OTRZYMAŁA PANI

FLORENTYNA OCZKOWSKA

ZBIGNIEW CHMIELOWIEC, JÓZEF FRYC
IGNACY WIĄCEK

SPONSORZY: TADEUSZ PEDENKOWSKI
WOJCIECH PIK

DYPLOM OKRĘGOWEGO ZARZĄDU
P.O.D. W RZESZOWIE

ZA WIELOLETNIE SZCZEGÓLNE
ZASŁUGI DLA P.O.D. «PREFABET»
KOLBUSZOWA

OTRZYMALI :

ZENONA CHODOROWSKA
JAN CZOCHARA
WACŁAW SŁOMIŃSKI
MARIA TYBURCZY
BARBARA CHODOROWSKA

ZENONA CHODOROWSKA

MARIA TYBURCZY

DYPLOMY ZA BEZINTERESOWNĄ WSZECHSTRONNA POMOC DLA P.O.D. «PREFABET» KOLBUSZOWA

OTRZYMALI

WOJCIECH PIK
TADEUSZ PEDENKOWSKI
ELŻBIETA SŁOMIŃSKA
MIROSŁAW WIACEK
JACEK WIĄCEK

DYPLOM ZARZĄDU P.O.D. «PREFABET» KOLBUSZOWA ZA WIELOLETNIE SZCZEGÓLNE ZASŁUGI DLA P.O.D. «PREFABET» KOLBUSZOWA

OTRZYMALI

STANISŁAW HARIASZ
TADEUSZ DEC

DYPLOM ZA CAŁOKSZTAŁT PRACY NA RZECZ P.O.D. «PREFABET» KOLBUSZOWA

OTRZYMALI

ANDRZEJ CHODOROWSKI
STANISŁAW DRALIS
PAWEŁ MACIĄG
DARIUSZ PAŃCZAK
CZESŁAW GRZYWACZEWSKI
BOLESŁAW NOWAK

DYPLOM ZA WSZECHSTRONNĄ BEZINTERESOWNĄ POMOC DLA P.O.D «PREFABET» KOLBUSZOWA

OTRZYMALI

EDWARD OCZKOWSKI

P.P.H.U. «SAMBA» S.C. K-OWA

KRYSTYNA CLIDO

DYPLOM OKOLICZNOŚCIOWY PREZESA P.O.D. «PREFABET» Z OKAZJI XX-LECIA OGRODU

OTRZYMALI

ZENONA CHODOROWSKA

JAN CZOCHARA

WACŁAW SŁOMIŃSKI

IRENA DEC

GENOWEFA HARIASZ

BARBARA CHODOROWSKA

MARIAN LACHOWICZ

TADEUSZ KABAŁA

EDWARD RUSIN

DYPLOM ZARZĄDU P.O.D.
«PREFABET» KOLBUSZOWA

~ ZA PIĘKNY MAŁY DOMEK
OTRZYMALI

STANISŁAWA I JAN SIWCOWIE

~ ZA WSPANIAŁE PLONY

BARBARA I ANDRZEJ
CHODOROWSCY

WANDA I ALFONS
WLAZŁOWIE

STANISŁAWA I JAN
SIWCOWIE

ZA PIĘKNĄ DZIAŁKĘ

ZOFIA I JAN CZOCHAROWIE

IRENA I TADEUSZ DECOWIE

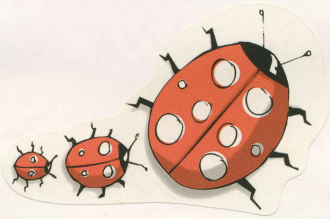

KOMISJA KONKURSOWA
ZŁOŻONA ZE SPONSORÓW
NAGRÓD STWIERDZA
I WYRÓŻNIA W ROKU JUBILEUSZU XX-LECIA P.O.D «PREFABET»
ŻE DZIAŁKĄ XX-LECIA JEST
DZIAŁKA PAŃSTWA

TERESY i IGNACEGO WIĄCKÓW

PONADTO WYRÓŻNIONO DZIAŁKI:

IRENY I TADELISZA DECÓW
ZOFII I JANA CZOCHARÓW
B. I A. CHODOROWSKICH
WANDY I ALFONSA WLAZŁÓW
STANISŁAWY WOŹNY

WYRÓŻNIONO RÓWNIEŻ MŁODYCH STAŻEM DZIAŁKOWCÓW

STANISŁAWĘ I JANA SIWCÓW

„NIECH TRZYMAJĄ TAK DALEJ..."

PO WYSTĄPIENIACH OKOLICZNOŚCIOWYCH, WRĘCZENIU ODZNACZEŃ, DYPLOMÓW I NAGRÓD MILE SPĘDZONO CZAS PRZY DŹWIĘKACH MUZYKI SERWOWANEJ PRZEZ PANA DARIUSZA PAŃCZAKA, RACZONO SIĘ BIGOSEM, KIEŁBASĄ Z ROŻNA I KUFLEM PIWA ...

W. SŁOMIŃSKI „URUCHAMIA" BECZKĘ Z PIWEM

MIŁO SZALEĆ, KIEDY CZAS PO TEMU.

Jan Kochanowski

ZENONA CHODOROWSKA W TAŃCU Z MIROSŁAWEM WIĄCKIEM

Kolbuszowa 25.08.2000

Polski Związek Działkowców
POD „Prefabet" Kolbuszowa
Pan Prezes Ignacy Wiącek

Z okazji XX – lecia działalności Pracowniczych Ogródków Działkowych „Prefabet" Kolbuszowa, chciałbym złożyć na Pana ręce serdeczne gratulacje oraz najgorętsze życzenia wszystkiego co najlepsze.

W ciągu minionych XX – stu lat Wasza działalność dobrze służyła części pracowników „Prefabet – Kolbuszowa" S.A. oraz ich rodzinom, zapewniając zasłużony odpoczynek i rekreację. Jestem przekonany, że Wasze dotychczasowe doświadczenia będą się rozwijać w najbliższej przyszłości z pożytkiem dla wszystkich działkowców z POD „Prefabet" Kolbuszowa

z wyrazami szacunku

Prezes Zarządu – Dyrektor Naczelny
„PREFABET – KOLBUSZOWA" S.A.
inż. Mieczysław Soboń

300 lat miasta KOLBUSZOWA

Kolbuszowa.dnia 2000-08-25

Szanowny Pan
Ignacy Wiącek
Przewodniczący Zarządu
Pracowniczych Ogrodów
Działkowych „Prefabet „
w Kolbuszowej

Z okazji XX – lecia istnienia Pracowniczych Ogrodów Działkowych „ Prefabet„ w Kolbuszowej składam Państwu serdeczne gratulacje. Prowadzone przez Was ogrody wpisały się na trwale do krajobrazu Kolbuszowej. Dla Was Działkowców są one miejscem pracy i wypoczynku a dla mieszkańców miasta są przykładem racjonalnego zagospodarowania naszej ziemi, pracowitości i prezentowania piękna natury.

Pozwalam sobie życzyć dalszych sukcesów w prowadzonej przez Państwa działalności jak i żywię nadzieję ,że Pracownicze Ogrody Działkowe „Prefabet„ będą nadal piękną wizytówką Kolbuszowej.

Z wyrazami szacunku

BURMISTRZ
mgr inż. Zbigniew Chmielowiec

1700
2000

LOT BALONEM NAD DZIAŁKAMI

ŁAP PRZEPŁYWAJĄCY OBŁOCZEK
I POŁÓŻ NA NIM GŁOWĘ.
NIECH NAJSKRYTSZE MARZENIA
PORADZĄ CI, JAKĄ OBRAĆ DROGĘ.

CZŁOWIEK
NIE TYLKO JEST SPRAWCĄ
SWOICH CZYNÓW,
ALE PRZEZ TE CZYNY
JEST ZARAZEM W JAKIŚ SPOSÓB
„TWÓRCĄ SIEBIE SAMEGO."

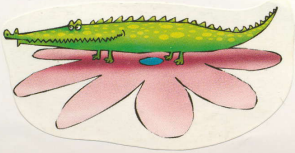

Jan Paweł II

PLON NIESIEMY PLON...

3.09.00 DOŻYNKI

WIENIEC DOŻYNKOWY DZIAŁKOWCÓW

DZIAŁKA NR 20 P. RYSZARD STĘPIEŃ

DZIAŁKA NR 19

P. STANISŁAW WIĄCEK

P. STANISŁAW DRAUS PORZĄDKUJE TEREN WOKÓŁ WSPÓLNEGO DOMKU

P. STANISŁAWA WOŹNY WŚRÓD SWOICH ULUBIONYCH KWIATÓW

P. WACŁAW SŁOMIŃSKI

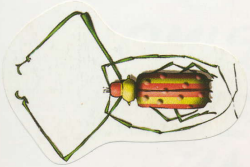

ZMIANY UŻYTKOWNIKÓW DZIAŁEK

20.11.2000

rezygnują z uprawy dz. nr 31

STANISŁAW I JOANNA DRAUSOWIE

działkę przejmują

ELŻBIETA I BOGUSŁAW SITOWIE

29.12.2000

rezygnują z uprawy dz. nr 6

LESŁAW I BOŻENA KURYŁOWIE

działkę przejmują

MIECZYSŁAW I LUDMIŁA LUBEROWIE

W DNIU 5.05.2001

ODBYŁO SIĘ

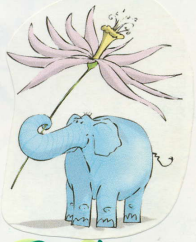

ZEBRANIE SPRAWOZDAWCZO-WYBORCZE

PRACOWNICZEGO OGRODU DZIAŁKOWEGO

„PREFABET" KOLBUSZOWA

W ZEBRANIU WZIĄŁ UDZIAŁ CZŁONEK OKRĘGOWEGO ZARZĄDU POLSKIEGO ZWIĄZKU DZIAŁKOWCÓW W RZESZOWIE

PAN JÓZEF WIĄCEK

UDZIELONO ABSOLUTORIUM DOTYCHCZASOWEMU ZARZĄDOWI I WYBRANO NOWY ZARZĄD, KOMISJĘ REWIZYJNĄ I KOMISJĘ ROZJEMCZĄ NA KOLEJNĄ KADENCJĘ 5 LAT

ZARZĄD

POD «PREFABET» KOLBUSZOWA

IGNACY WIACEK - PREZES
EDWARD RUSIN - I V-CE PREZES
JAN SIWIEC - II V-CE PREZES
JAN CZOCHARA - SEKRETARZ
MARIA BIELAWSKA - KSIĘGOWA
Z. CHODOROWSKA - SKARBNIK
W. SŁOMIŃSKI - CZŁONEK ZARZĄDU

KOMISJA REWIZYJNA

ALFONS WLAZŁO - PRZEWODNICZĄCY
JANUSZ CZURKO - V-CE PRZEWODNIC.
TADEUSZ KABAŁA - CZŁONEK
ST. TARNAWSKA - —"—
BOGUSŁAW SITO - —"—

KOMISJA ROZJEMCZA

EUGENIUSZ MENDOŃ - PRZEWODNIC.
GENOWEFA HARIASZ - V-CE PRZEW.
A. CHODOROWSKI - CZŁONEK
PAWEŁ MACIĄG - —"—
CZ. GRZYWACZEWSKI - —"—

25.08.2001r.

ODBYŁ SIĘ

PIKNIK

Z OKAZJI

DNI DZIAŁKOWCA

GOŚCIEM PIKNIKU BYŁ PRZEDSTAWICIEL ZARZĄDU OKRĘGOWEGO POD W RZESZOWIE PAN JÓZEF WIĄCEK Z MAŁŻONKĄ ORAZ SPONSORZY

OD LEWEJ : CZ. GRZYWACZEWSKI
JAN SIWIEC, JÓZEF WIĄCEK
MARIAN LACHOWICZ

MIGAWKI Z PIKNIKU

RODZINA CZOCHARÓW

ST. CHODOROWSKI i A. CHODOROWSKI

NASZ OGRÓD ŻYJE...
JEST PRZYJAZNY DLA LUDZI, ROŚLIN I ZWIERZĄT

NA ZDJĘCIU REKREACJA W KOCIM WYDANIU

W dniu 27.04.2002 r. odbyło się zebranie „Sprawozdawcze" P.O.D.

W zebraniu udział wziął członek O.Z. PZD w Rzeszowie: pan Józef Wiącek.

Zebranie udzieliło absolutorium dotychczasowemu Zarządowi.

Podjęto stosowną uchwałę dotyczącą wpłat na rzecz P.O.D.

HASŁO ROKU: „STAWIAMY NA MŁÓDŻ"

Patrycja i Gabryśio Wiącek

Działka No. 16

Wnuczka Karina p. Zofii Jakubczyk

Działka
p. Stanisława
Siwi

DZIAŁKA Nr. 6

p. Mieczysław Lubera

Działka Nr. 12

p. Jan Cochara

Działka
Nr. 31

p. Elżbiety i Bogusława
Sito

Działka
Nr. 12 – część sadownicza

p. Jan Czochara

31.08.
2002 r.

Odbył się „Piknik Dożynkowy"
z okazji „DNI DZIAŁKOWCA"

Gośćmi spotkania byli:

~ Józef Wiącek	~ Przedstawiciel Zarządu P.O.D. w Rzeszowie
~ Zbigniew Chmielowiec	~ Burmistrz M i G Kolbuszowa
~ Jan Zuber	~ Z-ca Burmistrza ~ " ~
~ Jan Wiącek	~ Przew. Rady M. ~ " ~
~ Józef Fryc	~ V-ce Przew. R.M. ~ " ~
~ Barbara Bochniak	~ Sekretarz R.M. ~ " ~
~ Stanisław Zuber	~ Skarbnik R.M. ~ " ~

oraz przemili liczni „sponsorzy".

Dla miłych gości i działkowiczów przygrywa zespół muzyczny im:

Darka Pańczaka

Podczas tej miłej atmosfery wręczono dyplomy uznania:

Dyplom O.Z. PZD w Rzeszowie za:

~ długoletnią i aktywną działalność w P.Z.Dz.

- Wacław Słomiński
- Zenona Chodorowska

Dyplom O.Z. P.Z.D. w Rzeszowie za:

~ bezinteresowną pomoc P.O.D „Prefabet" w Kolbuszowa

- P.P.B. „Prefabet - Kolbuszowa"
- U. Miasta i Gminy Kolbuszowa
- PPHU „Willk - Pol"

Dyplom Zarządu POD „Prefabet" Kolbuszowa za:

~ pracę społeczną

- Jan Czochara
- Elżbieta Słowińska
- Jan Siwiec
- Andrzej Chodorowski
- Maria Bielawska

za:

~ bezinteresowną pomoc

- Zbigniew Chmielowiec
- Grzegorz Cudo
- Krystyna Willk
- Roman Rzepka

za:

~ kultywowanie ogrodnictwa działkowego

- Irena Dec
- Wanda, Alfons Wlazło

za:

wspaniałe plony

• Ludwika, Mieczysław Lubera

Delegatem naszym na O.Z.D. PZD w Rzeszowie wybrany zostaje jednogłośnie:

MANDAT DELEGATA

Nr 43

Pan/Pani Ignacy Wiącek

OKRĘGOWY ZJAZD DELEGATÓW PZD

w Rzeszowie

POLSKIEGO ZWIĄZKU DZIAŁKOWCÓW m.p. OKRĘGOWY ZARZĄD w Rzeszowie

Polski Związek Działkowców

Okręgowy Zarząd

Rzeszów

w Rzeszowie

PZD

14.09. 2002 r.

Miesięcznik powiatowy

Nr 9 /81
Wrzesień 2002 r.
Cena 2,00 zł

Indeks 32616 X
ISSN 1232-051X

Kolbuszowa • Cmolas • Dzikowiec • Majdan Królewski • Niwiska • Raniżów

ZIEMIA KOLBUSZOWSKA

Opinie miejscowej prasy

Dożynki na działce

31 sierpnia 2002 odbyły się dożynki działkowców ogrodów Prefabetu. Organizatorem był Zarząd Ogrodów z Ignacym Wiąckiem na czele. W dożynkach uczestniczyli zaproszeni goście z przewodniczącym Rady Miejskiej w Kolbuszowej Janem Wiąckiem wiceprzewodniczącym Józefem Frycem, burmistrzem Zbigniewem Chmielowcem, zastępcą burmistrza Janem Zubą, sekretarzem Barbarą Bochniarz, skarbnikiem Stanisławem Zubrem oraz Przewodniczącym Wojewódzkiego Związku POD Janem Wiąckiem.

Burmistrz życzył działkowcom owocnej pracy oraz pogratulował pięknie zagospodarowanych i utrzymanych działek. Spotkanie odbyło się w miłej i serdecznej atmosferze, którą wypełniły okolicznościowe wystąpienia. (-)

MIESIĘCZNIK POWIATOWY

przegląd KOLBUSZOWSKI

"...wolna prasa jest niezbędnym i najskuteczniejszym narzędziem obrony przed tyranią..."
Leszek Kołakowski

Nr 113 • wrzesień 2002 • cena 1,50 zł

Panorama Kolbuszowej

Dożynki na działce

W dniu 31 sierpnia 2002 odbyły się dożynki działkowców ogrodów Prefabetu. Organizatorem był Zarząd Ogrodów z Panem Ignacym Wiąckiem na czele. Działkowcy zebrali się przed budynkiem świetlicy ogródków. W dożynkach uczestniczyli zaproszeni goście z Przewodniczącym Rady Miejskiej w Kolbuszowej Janem Wiąckiem, V-ce Przewodniczącym Józefem Frycem, Burmistrzem MiG Kolbuszowa Zbigniewem Chmielowcem, Z-cą Burmistrza Janem Zubą, Skarbnikiem Stanisławem Zubrem , Sekretarzem Barbarą Bochniarz oraz Przewodniczącym Wojewódzkiego Związku POD Janem Wiąckiem.

Burmistrz życzył działkowcom owocnej pracy, oraz pogratulował pięknie zagospodarowanych i utrzymanych działek.

Spotkanie odbyło się w miłej i serdecznej atmosferze, którą wypełniły okolicznościowe wystąpienia.

Od 2.09. 2002 r. Przystąpiono do prac modernizacyjnych tarasu przed budynkiem „działkowym”

przy pracy „uniwersalny zespół działkowców w składzie: Czesław Grzybowski
Paweł Maciąg i „wiśtw”
Jan Siwiec

Zwolnioną działkę nr. 36 przyznano w dniu 30.09.2002 r. i przyjęto w poczet członków PID uchwałą nr. 2/2002 p. Irenę i Romana Romanowiczów.